



ASPEC

**Recyclage du
01/01/2023 au 31/12/2023**

12 kg
de déchets recyclés dans vos bureaux!

BRAVO!

ASPEC

Recyclage du 01/01/2023
au 31/12/2023



ASPEC

Recyclage du 01/01/2023
au 31/12/2023

5 Production

Cintre, banc de
jardin, pièce de
lave linge, etc.



4 Transformation

Recyclage en matière
première plastique
secondaire



3 Transit

Regroupement
Mise sous balles



2 Collecte

Pesée
Contrôle qualité
Transport



1 Tri



1 kg
150
gobelets

15
Cintres
fabriqués

GOBELETS

ASPEC

Recyclage du 01/01/2023
au 31/12/2023

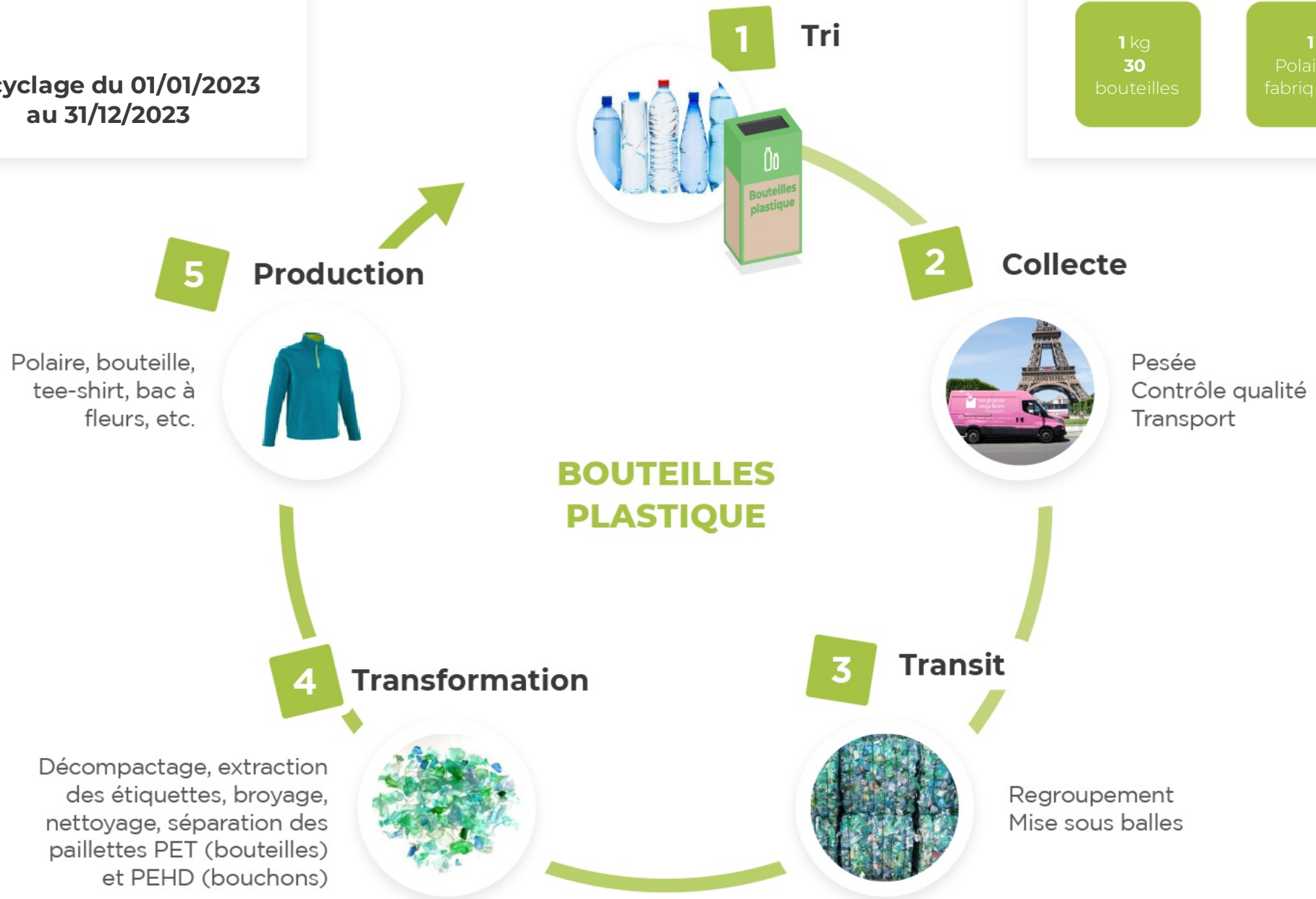

Certificat de recyclage



Je soussigné, Gilles Rouverand, Président de la société **Les joyeux recycleurs**, SAS, ayant son siège social 23 rue Condorcet, 75009 Paris, immatriculée au RCS de Paris avec le numéro de Siret 795 087 261 00017, certifie que la société **ASPEC** a bien recyclé les déchets suivants du **01/01/2023** au **31/12/2023** :

Ce bilan satisfait à vos obligations d'attestation précisées dans la loi sur la transition énergétique (n°2016-288 du 10 mars 2016)

Déchets	Poids (en Kg)	Code déchet	Code traitement	CO2 économisé (en Kg)
Papiers	11	15 01 01	R5 - Recyclage non organique	0,4
Gobelets	1	15 01 06	R5 - Recyclage non organique	2,5
Bouteilles plastique	1	15 01 02	R5 - Recyclage non organique	1,4
Total	12			4,3

Fait à Paris, le 31/12/2023,

Gilles Rouverand
Président

Attestation de valorisation de déchets 5 flux



De papier/carton, métal, plastique, verre et bois prévue par l'article D. 543-284 du code de l'environnement
Selon le modèle défini par l'arrêté du 18/07/2018, publié au J.O.R.F. n°0173 du 29 juillet 2018

Attestation n° : 2023-12-31-C2302

Année : du 01/01/2023 au 31/12/2023

1. Emetteur de l'attestation

Les Joyeux Recycleurs, 189 rue d'Aubervilliers, 75018 Paris
SIRET : 795 087 261 00041
Service client : 01 84 06 88 21 / info@lesjoyeuxrecycleurs.com

Exploitation d'une installation de valorisation

Ou

Intermédiaire assurant une activité de collecte, de tri, de négoce de déchets en vue de leur valorisation

1.A { Récépissé n° : TNC 2018-008
Département : Paris – 75
Activité déclarée en préfecture : 22/06/2023
Date de limite de validité : 22/06/2028

2. Origine des déchets

Nom : ASPEC

Adresse : 64 rue nationale 75013 Paris

N° SIRET : 317 599 264 00049

Contact : ORTU Stéphane

Producteur de déchet Ou

Détenteur du déchet (y compris intermédiaire et prestataire de gestion des déchets)

3. Flux de déchets pris en charge

3.A Dénomination usuelle des déchets : déchets de bureau recyclables

3.B : Triés (une seule des 5 natures principales de déchets – cocher la case correspondante en 3.D)

3.C En mélange (deux ou plusieurs natures de déchets – cocher les cases correspondantes en 3.D)

3.D

Déchets de papier/carton

Déchet de verre

Déchets de métal

Déchets de bois

Déchets de plastique

4. Quantités de déchets prises en charge (exprimées en tonne)

4.A Collectées / réceptionnées 0,012 tonnes Quantités pesées ou estimées

4.B Transférées tonnes Quantités pesées ou estimées

4.C Valorisées tonnes Quantités pesées ou estimées

4.D Refus et freinte tonnes Quantités pesées ou estimées

5. Destinations de valorisation finale des déchets

Nature de déchet	Type d'installation	Répartition
Papier/Carton	Papeterie	100%
Métal	Aciérie	100%
Plastique	Plasturgiste	100%
Verre	Fonderie	100%
Bois	-	-

Fait à Paris, le 31/12/2023,

Gilles Rouverand
Président

Bilan solidaire 2023



26 000 euros de dons

reversés à l'Association Ares Atelier,
œuvrant pour l'insertion
professionnelle
(1 kilo collecté =
5 centimes d'euro de don)

32 salariés à temps plein

dont 80% après un parcours
d'insertion auprès de nos
partenaires solidaires ou auprès
de publics dits sensibles (- 25 ans,
+ 60 ans, quartiers prioritaires...)



740 heures de formation

initiale au métier de chauffeur collecteur.
+ 50 heures de formation interne.
+ 118 heures de formation externe
dédiées au perfectionnement au métier de
chauffeur collecteur.

Un réseau engagé de partenaires solidaires

7 stagiaires en insertion en 2023



EMMAÜSDÉFI





Merci pour votre confiance

